Villa a Roma
Boccea
€ 190.000 trattabili
Cod. 99

65 mq | Bagni: 1 | Camere: 1 | Locali: 2

SPRING PEB, IMPERDIBILI SCONTI FINO AL 20/06 !!! CONTATTACI AI NUMERI 06.90239139 / 393.9202048 E SCOPRI TUTTE LE NOSTRE PROMOZIONI!!

La PEB immobiliare propone in vendita in zona Belvedere Montello una villetta a schiera su due livelli fuori terra di 64 mq con giardino di 55 mq.

La villa di nuova costruzione, non è stata mai abitata ed è così composta: al piano terra troviamo il salone con angolo cottura e apertura sull'esterno con un piazzaletto ed il giardino di 55 mq. Al piano superiore abbiamo un bagno finestrato, la camera da letto ed un piccolo ballatoio con apertura su un altro piazzaletto.
La villa è completa di francoiler gestiti da pannelli fotovoltaici, completa la proprietà il posto auto scoperto dentro cortile con cancello elettrico.
La villa si vende completa di arredi nuovi di cucina e camera.

Per ulteriori informazioni puoi contattare MARINA 3939202048

Viale Bartolomeo Cavaceppi 11 - 00127, Roma - Eur Contatti: 06/90239139 - 331.6802330 - pebimmobiliare@libero.it

Certificazioni

Classe energetica: A4

Informazioni immobile

Indirizzo: Via Beinasco

CAP: 166

Camere: 1

Bagni: 1

Locali: 2

Stato attuale: Libero al rogito

Animali ammessi: Si

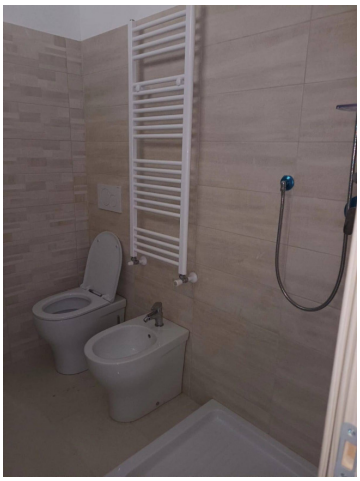

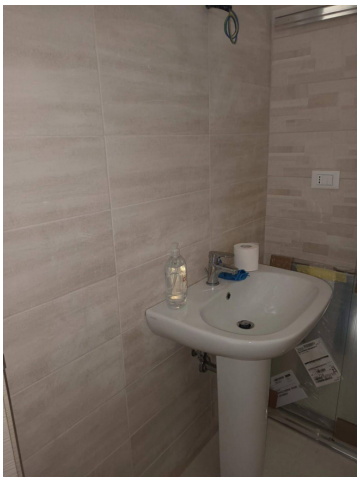

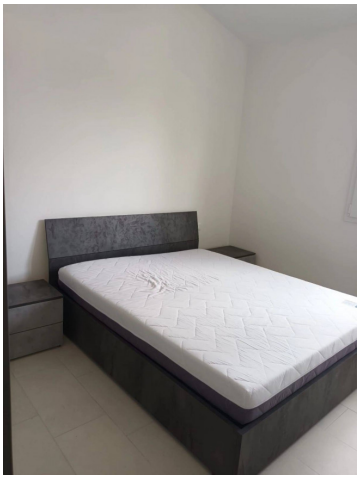

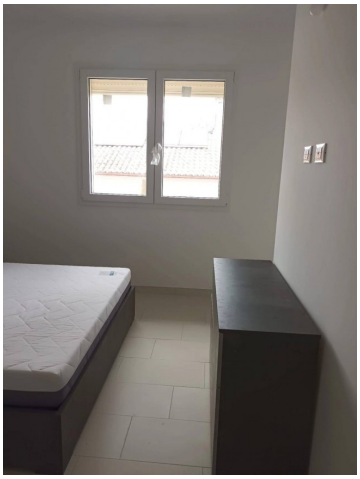

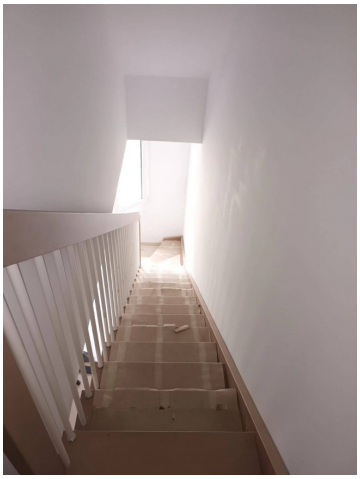

Peb Immobiliare s.r.l.
Viale Bartolomeo Cavaceppi 11 - Roma (RM) - Telefono 0690239139
pebimmobiliare@libero.it - www.pebimmobiliare.com
P.IVA 15448641009

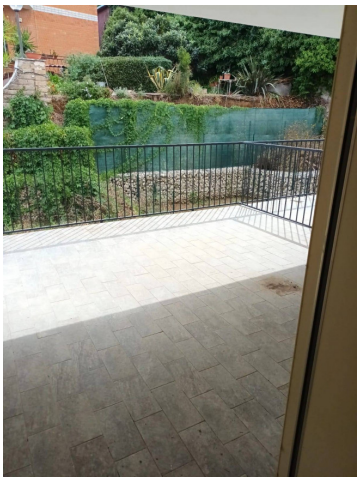

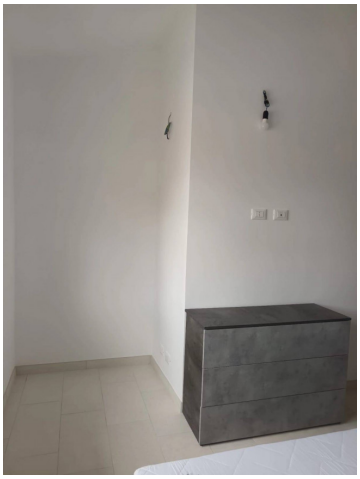

Peb Immobiliare s.r.l.
Viale Bartolomeo Cavaceppi 11 - Roma (RM) - Telefono 0690239139
pebimmobiliare@libero.it - www.pebimmobiliare.com
P.IVA 15448641009

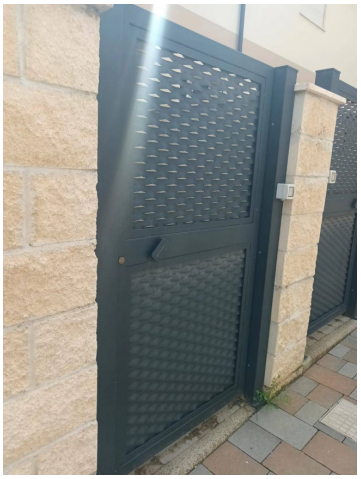

Peb Immobiliare s.r.l.
Viale Bartolomeo Cavaceppi 11 - Roma (RM) - Telefono 0690239139
pebimmobiliare@libero.it - www.pebimmobiliare.com
P.IVA 15448641009