Appartamento a Roma Vallerano
€ 1.350
Cod. 102

124 mq | Bagni: 1 | Camere: 2 | Locali: 3

SPRING PEB, IMPERDIBILI SCONTI FINO AL 20/06 !!! CONTATTACI AI NUMERI 06.90239139 / 393.9202048 E SCOPRI TUTTE LE NOSTRE PROMOZIONI!!

La PEB immobiliare propone uno delizioso appartamento di 90 mq ca su due livelli con terrazzo di 40 mq ca, in Viale Vincenzo Marronaro.

POSIZIONE: in zona Vallerano a pochi minuti dall'EUR in un comprensorio tranquillo ed elegante con palazzine in cortina, prossimo alla fermata dell'autobus ed a tutti i principali servizi.

TERZO PIANO: ingresso con cucina a vista e salone che si affaccia sul terrazzo, disimpegno dal quale si accede al bagno ed alla camera matrimoniale con apertura sul terrazzo.
Dalla scala che si trova in salone si ha l'accesso per un ampia mansarda abitabile.
L'appartamento è dotato di condizionatori.
Completa la proprietà un posto auto scoperto.

Per ulteriori informazioni puoi contattare MARINA 3939202048

Viale Bartolomeo Cavaceppi 11 - 00127, Roma - Eur
Contatti: 06/90239139 - 331.6802330 - pebimmobiliare@libero.it

Informazioni immobile

Indirizzo: via vincenzo marronaro

Camere: 2

Bagni: 1

Locali: 3

Spese condominio: € 50

Caratteristiche

Aria Condizionata

Parquet

Impianto Telefonico

Doccia

Nelle vicinanze

Campi da Calcio

Asilo

Scuole Elementari

Scuole Medie

Bar

Centri commerciali

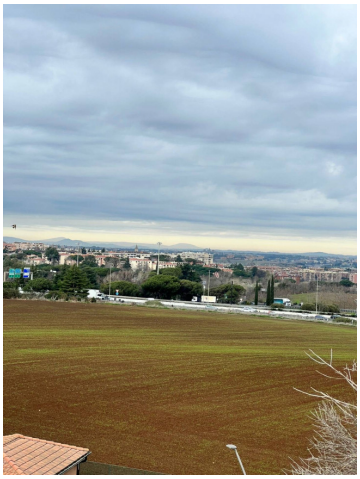

Peb Immobiliare s.r.l.
Viale Bartolomeo Cavaceppi 11 - Roma (RM) - Telefono 0690239139
pebimmobiliare@libero.it - www.pebimmobiliare.com
P.IVA 15448641009

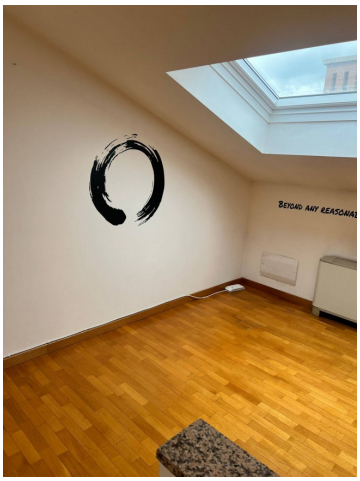

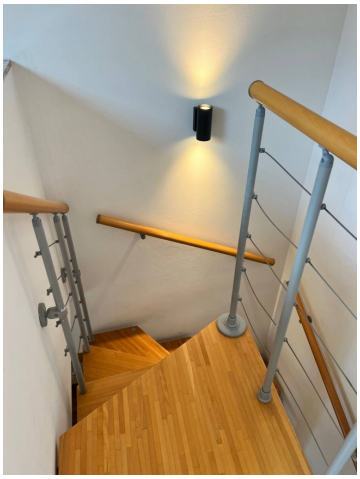

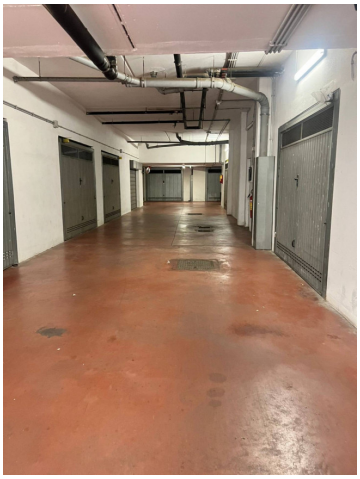

Peb Immobiliare s.r.l.
Viale Bartolomeo Cavaceppi 11 - Roma (RM) - Telefono 0690239139
pebimmobiliare@libero.it - www.pebimmobiliare.com
P.IVA 15448641009