Peb Immobiliare s.r.l.
Viale Bartolomeo Cavaceppi 11 - 00127 Roma
Telefono 0690239139

Villa a Roma
Axa
Tratt. riservata
Cod. 73

750 mq | Bagni: 7 | Camere: 7 | Locali: 14

La Peb Immobiliare propone in vendita prestigiosa villa su 4 livelli di 550 mq ca in zona Axa con splendido giardino di 2.000 mq con piante esemplari ad alto fusto, alberi da frutta e con una piscina esterna riscaldata con cascate e giochi di luce.

POSIZIONE: nel cuore del quartiere residenziale Axa a pochi km dal mare, la villa è immersa nel verde, ma non distante da tutti i servizi commerciali e di pubblica utilità (a pochi passi dall'ufficio postale) ed a pochi metri dalla Cristoforo Colombo ed adiacente al centro Commerciale le Terrazze; non distante dal lungomare di Ostia.

La villa è completamente ristrutturata con materiali di altissimo pregio ed eleganza, dotata di sofisticato impianto di domotica ed anti intrusione con telecamere ed è così composta:
PIANO TERRA: un salone triplo con camino, da quale si accede al porticato attrezzato con una cucina esterna, una spaziosa cucina con penisola centrale, studio, wc per gli ospiti
PRIMO INTERRATO: lussuosa area Wellness, ampia piscina riscaldata decorata con mozaico Bisazza, chaises longuess, un ampio salone con biliardo ed angolo bar, WC, locale tecnico, oltre ad un appartamento di servizio con ingresso indipendente composto da : soggiorno, cucina, camera e bagno. Fuori si trova patio esterno attrezzato con barbecue professionale.
PRIMO PIANO: una suite matrimoniale con guardaroba e bagno spazioso e due camere da letto con servizi, ripostiglio e terrazzi.
PIANO ATTICO: ampia camera per gli ospiti con WC e terrazza panoramica.

Completa la proprietà un posto auto triplo coperto.

Per ulteriori informazioni puoi contattare MARINA 3939202048

Viale Bartolomeo Cavaceppi 11 - 00127, Roma - Eur
Contatti: 06/90239139 - 331.6802330 - pebimmobiliare@libero.it

Informazioni immobile

Camere: 7

Bagni: 7

Locali: 14

Stato attuale: Libero al rogito

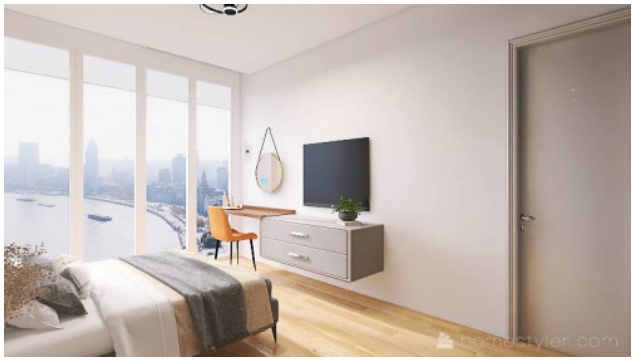

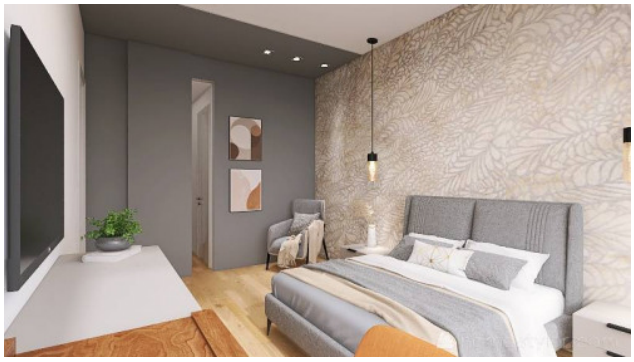

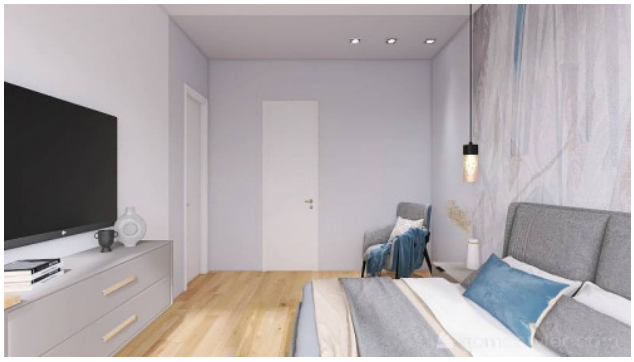

Peb Immobiliare s.r.l.
Viale Bartolomeo Cavaceppi 11 - Roma (RM) - Telefono 0690239139
pebimmobiliare@libero.it - www.pebimmobiliare.com
P.IVA 15448641009

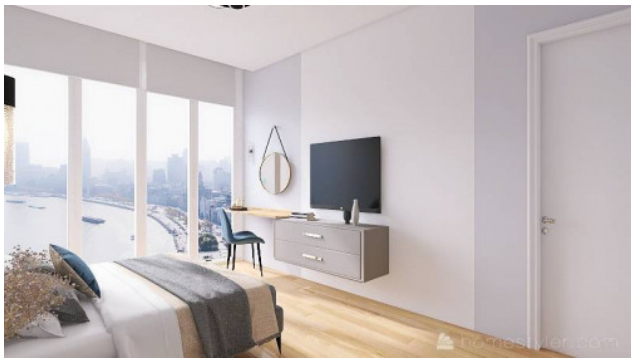

Peb Immobiliare s.r.l.
Viale Bartolomeo Cavaceppi 11 - Roma (RM) - Telefono 0690239139
pebimmobiliare@libero.it - www.pebimmobiliare.com
P.IVA 15448641009

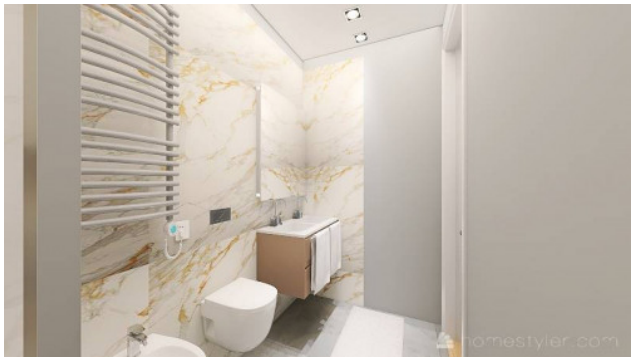

Peb Immobiliare s.r.l.
Viale Bartolomeo Cavaceppi 11 - Roma (RM) - Telefono 0690239139
pebimmobiliare@libero.it - www.pebimmobiliare.com
P.IVA 15448641009