Peb Immobiliare s.r.l.
Viale Bartolomeo Cavaceppi 11 - 00127 Roma
Número de teléfono 0690239139

Villa a Roma
Infernetto
€ 429.000
Ref. Via Bassani S



147 m2 | Cuartos de baño: 2 | Habitaciones: 2 | Locales: 3

Informaciones sobre la propiedad

habla a: Via Giambattista Bassani

Código postal: 124

Habitaciones: 2

Cuartos de baño: 2

Locales: 3

Estado actual: Libre en la escritura

Jardín: Privado, 170 m2

características

Autónomo

Cerca

Gimnasios	Spas	Campos de fútbol	Complejos deportivos
Canchas de tenis	Ciclovías	Patios de recreo	Transporte público
Asilo	Escuelas primarias	Cafetería	Centros comerciales

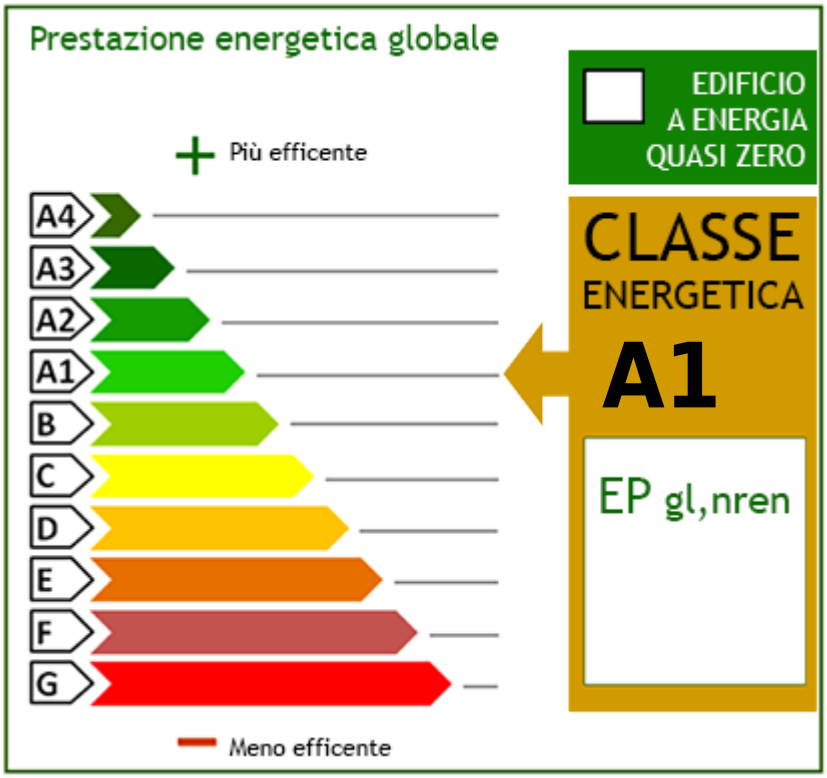

















Peb Immobiliare s.r.l.
Viale Bartolomeo Cavaceppi 11 - Roma (RM) - Número de teléfono 0690239139
marketingpebimmobiliare@gmail.com - https://www.pebimmobiliare.com/es
IVA 15448641009









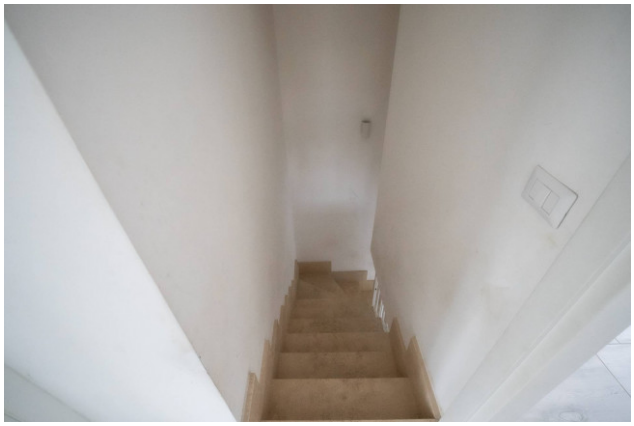







Peb Immobiliare s.r.l.
Viale Bartolomeo Cavaceppi 11 - Roma (RM) - Número de teléfono 0690239139
marketingpebimmobiliare@gmail.com - https://www.pebimmobiliare.com/es
IVA 15448641009

















Peb Immobiliare s.r.l.
Viale Bartolomeo Cavaceppi 11 - Roma (RM) - Número de teléfono 0690239139
marketingpebimmobiliare@gmail.com - https://www.pebimmobiliare.com/es
IVA 15448641009





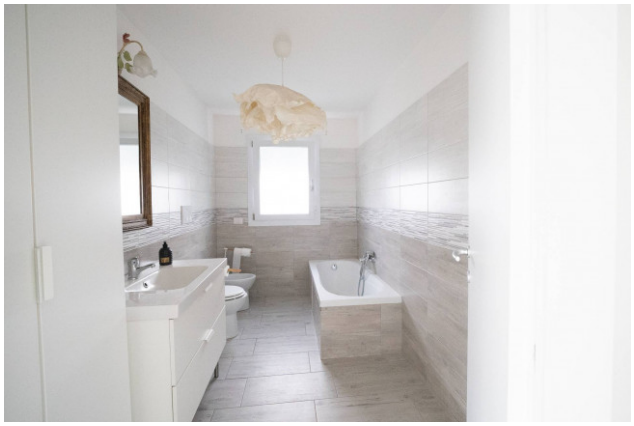











Peb Immobiliare s.r.l.
Viale Bartolomeo Cavaceppi 11 - Roma (RM) - Número de teléfono 0690239139
marketingpebimmobiliare@gmail.com - https://www.pebimmobiliare.com/es
IVA 15448641009

















Peb Immobiliare s.r.l.
Viale Bartolomeo Cavaceppi 11 - Roma (RM) - Número de teléfono 0690239139
marketingpebimmobiliare@gmail.com - https://www.pebimmobiliare.com/es
IVA 15448641009













Peb Immobiliare s.r.l.
Viale Bartolomeo Cavaceppi 11 - Roma (RM) - Número de teléfono 0690239139
marketingpebimmobiliare@gmail.com - https://www.pebimmobiliare.com/es
IVA 15448641009