Attività commerciale a Roma Centro Storico € 200.000 trattabili Cod. 97

65 mq | Bagni: 1 | Locali: 2

SPRING PEB, IMPERDIBILI SCONTI FINO AL 20/06 !!! CONTATTACI AI NUMERI 06.90239139 / 339.2947800 E SCOPRI TUTTE LE NOSTRE PROMOZIONI!!

LOCALE COMMERCIALE IN VENDITA AL CENTRO STORICO - COLOSSEO

La PEB IMMOBILIARE propone in vendita un locale commerciale di circa 65 mq in zona centro storico e più precisamente in Via San Giovanni in Laterano, una via molto commerciale e di passaggio che collega il Colosseo a San Giovanni. Il locale che proponiamo in vendita si sviluppa su un livello al piano terra con una vetrina su strada, l'altezza del locale è di 3,40 mt ed è composto da due locali ed un bagno.

Locale attualmente affittato, OTTIMO INVESTIMENTO.

Per ulteriori informazioni puoi contattare PAOLA 339 2947800

Viale Bartolomeo Cavaceppi 11 - 00127, Roma - Eur
Contatti: 06/90239139 - 331.6802330 - pebimmobiliare@libero.it

Informazioni immobile

Indirizzo: Via Di San Giovanni In Laterano

CAP: 184

Bagni: 1

Locali: 2

Mq coperti: 65 mq

Numero Vetrine: 1

Posizione: Centrale

Caratteristiche

Aria condizionata

Nelle vicinanze

Palestre	Centri Benessere	Campi da Calcio	Complessi Sportivi
Campi da Tennis	Piste Ciclabili	Parchi Giochi	Stazione Ferroviaria
Trasporti Pubblici	Asilo	Scuole Elementari	Scuole Medie
Scuole Superiori	Bar	Uffici postali	Centri commerciali
Uffici comunali			

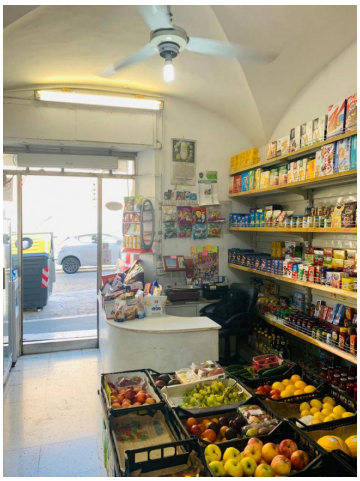

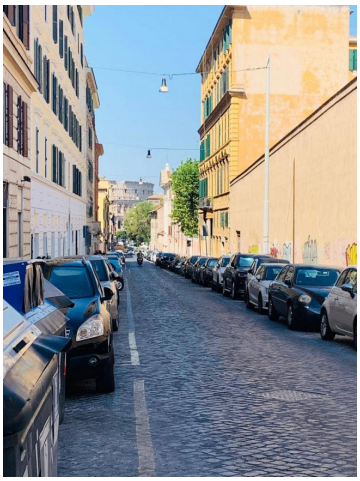

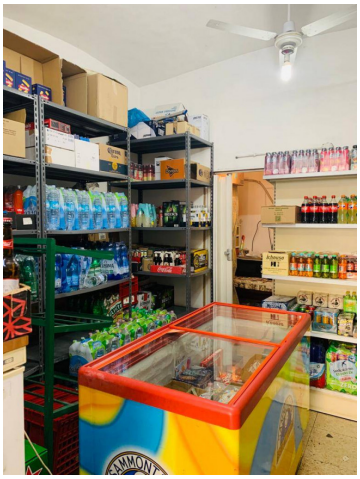

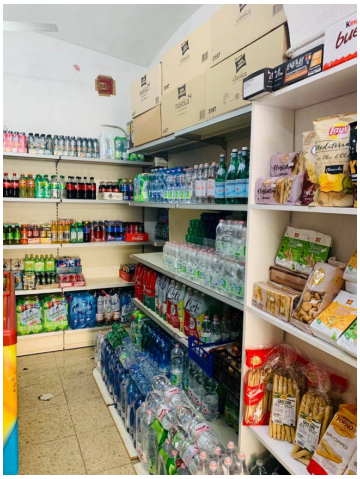

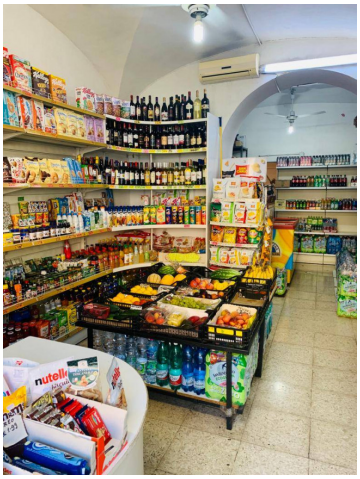

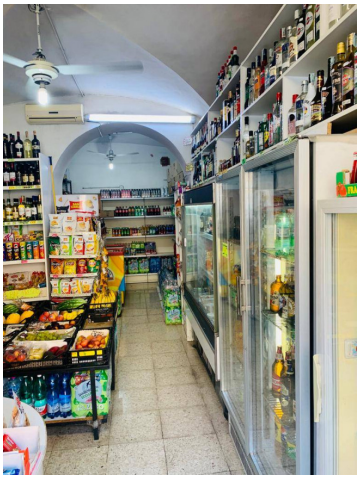

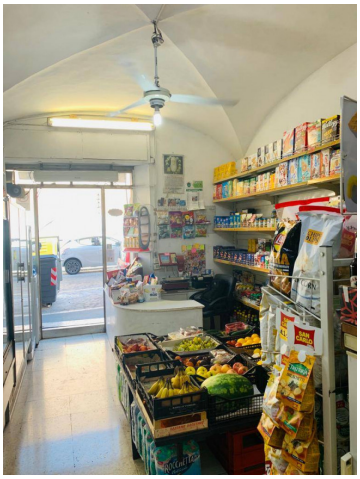

Peb Immobiliare s.r.l.
Viale Bartolomeo Cavaceppi 11 - Roma (RM) - Telefono 0690239139
pebimmobiliare@libero.it - https://www.pebimmobiliare.com
P.IVA 15448641009

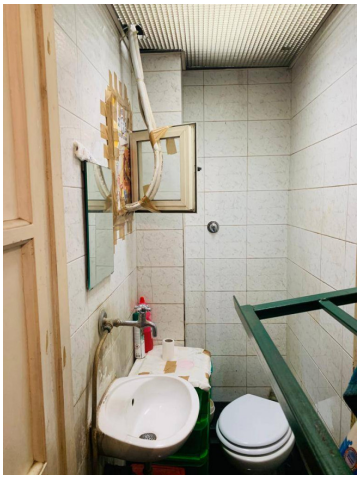

Peb Immobiliare s.r.l.
Viale Bartolomeo Cavaceppi 11 - Roma (RM) - Telefono 0690239139
pebimmobiliare@libero.it - https://www.pebimmobiliare.com
P.IVA 15448641009