Peb Immobiliare s.r.l.
Viale Bartolomeo Cavaceppi 11 - 00127 Roma
Telefono 0690239139

Appartamento a Roma
Ostia
€ 219.000
Cod. 91

79 mq | Bagni: 1 | Camere: 1 | Locali: 2

La Peb Immobiliare propone un Attico con vista mare parziale, posto al piano 5 con terrazzo e balcone.

POSIZIONE: Via delle Sirene, a due passi dal Mare e dal centro storico di Ostia.

L'immobile situato al piano 5 di una palazzina di 5 piani e' cosi composto: Salone e cucina open space con affaccio sul terrazzo, ingresso, 1 bagno, 1 camera da letto con balcone.

Completa la proprieta' un Box auto (non compreso nel prezzo di casa). Immobile in ottimo stato, termoautonomo, aria condizionata caldo / freddo.

Euro 219.000,00

Contatto diretto Daniele 333.8429668 Sede: Viale Bartolomeo Cavaceppi 11 - 00127, Roma - Eur Contatti: 06/90239139 - 331.6802330 - pebimmobiliare@libero.it

Certificazioni

Classe energetica: C

Informazioni immobile

Indirizzo: Via Delle Sirene

CAP: 121

Camere: 1

Bagni: 1

Locali: 2

Stato conservazione: Ottimo

Piano: Attico

Riscaldamento: Autonomo

Ascensore: Si

Infissi: doppio vetro/legno

Anno di costruzione: 1960

Stato attuale: Libero al rogito

Spese condominio: € 65

Balconi: Presente

Terrazzo: Presente

Cucina: A vista

Box: Singolo

Arredato: Parzialmente arredato

Posizione: Lungomare

Nelle vicinanze

Palestre	Centri Benessere	Campi da Calcio	Complessi Sportivi
Campi da Tennis	Piste Ciclabili	Parchi Giochi	Stazione Ferroviaria
Trasporti Pubblici	Asilo	Scuole Elementari	Scuole Medie
Scuole Superiori	Bar	Uffici postali	Centri commerciali
Uffici comunali			

Peb Immobiliare s.r.l.
Viale Bartolomeo Cavaceppi 11 - Roma (RM) - Telefono 0690239139
pebimmobiliare@libero.it - https://www.pebimmobiliare.com
P.IVA 15448641009

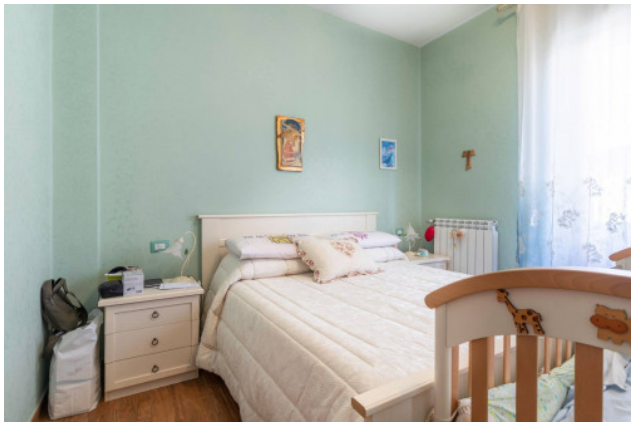

Peb Immobiliare s.r.l.
Viale Bartolomeo Cavaceppi 11 - Roma (RM) - Telefono 0690239139
pebimmobiliare@libero.it - https://www.pebimmobiliare.com
P.IVA 15448641009

Peb Immobiliare s.r.l.
Viale Bartolomeo Cavaceppi 11 - Roma (RM) - Telefono 0690239139
pebimmobiliare@libero.it - https://www.pebimmobiliare.com
P.IVA 15448641009